

**MAPA SYTUACYJNO- WYSOKOŚCIOWA**

Do celów projektowych  
 Gmina: Skwierzyna  
 Obręb: Dobrojewo  
 Skala: 1:1000  
 Działka: 75/1  
 Mapa: 411.233.241,243  
 KERG: 541/7/09

Stan aktualny na dzień: 05-06-2009r  
 Nie wyklucza się istnienia w terenie innych nie  
 wskazanych na niniejszej mapie urządzeń podziemnych,  
 które nie były zgłoszone do inwentaryzacji powykonawczej  
 i nie stwierdzono ich obecności podczas wywiadu terenowego  
 i branżowego.  
 Wykonano dnia: 05-06-2009r

BIURO GEODEZYJNE I KARTOGRAFICZNE  
**MIKROSLAW DUBLEWICZ**  
 GOSPODARSTWA PRACY KRAJOWY POW. MGPIB 13348  
 DUBLEWICZ ul. Miedzyrzeczka 10  
 71-045 74-2-12 0-509-393-886  
 NIP 550-100-43-78 REGON 210202935

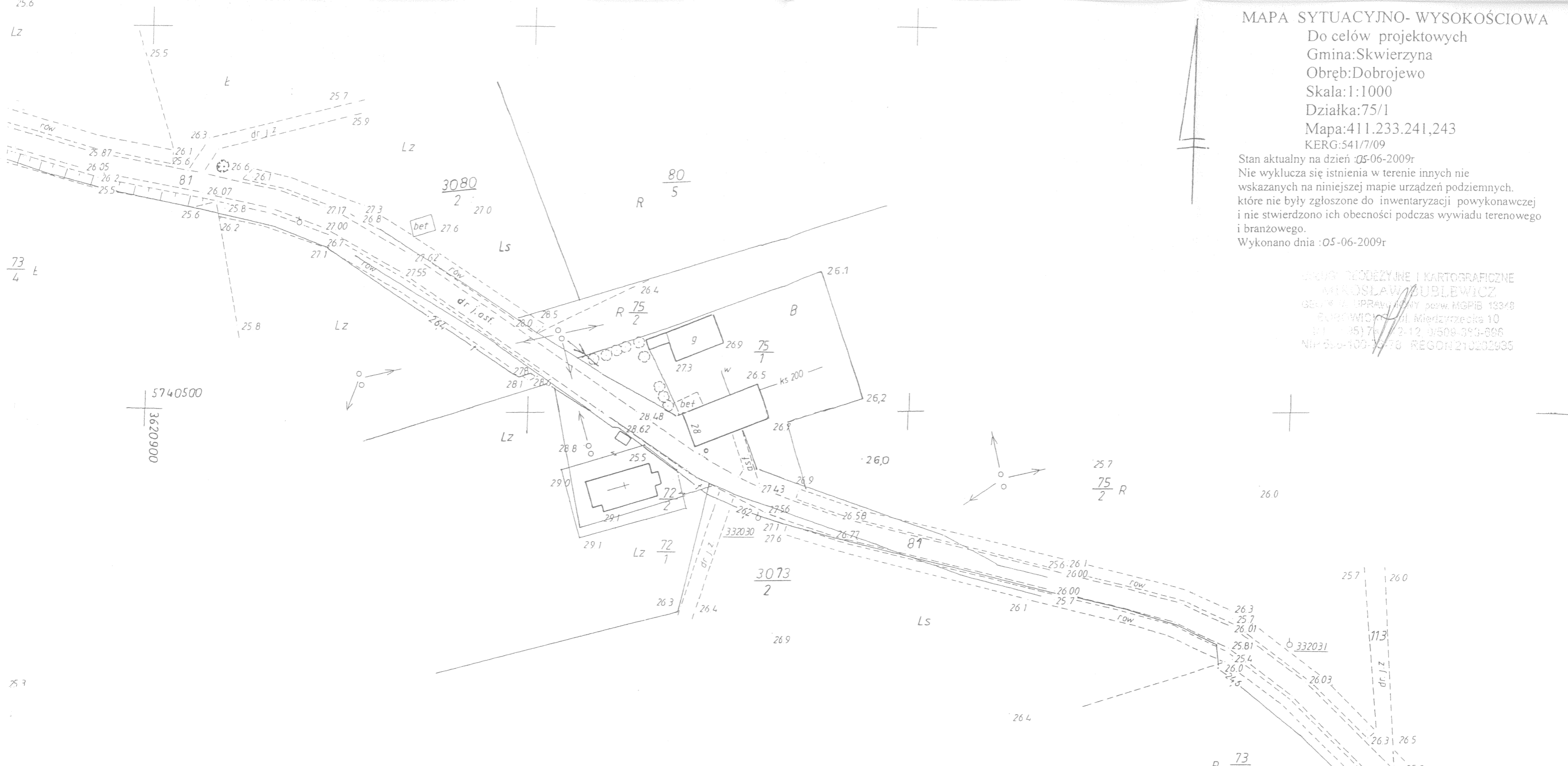

Szkic orientacyjny

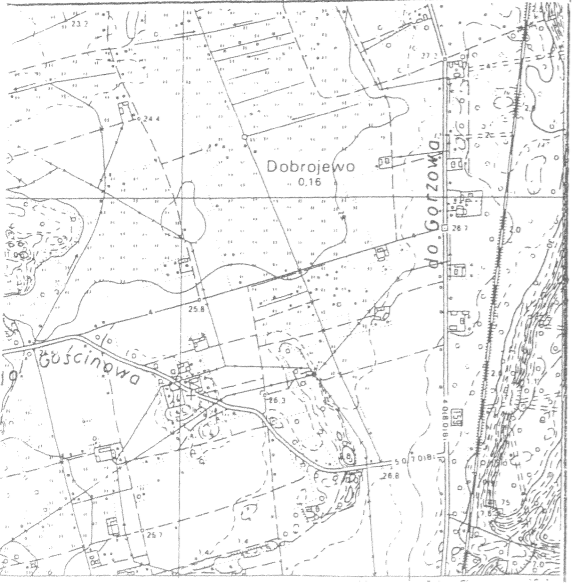

5740400  
 3621000  
**STAROSTWO POWIATOWE**  
 w Miedzyrzeczcu  
 ul. Przemysłowa 2  
 66-300 MIEDZYRZECZ  
 tel. (0-95) 742-84-10, fax 742-84-11

Z up. STAROSTY  
 mgr Jarosław Stawicki  
 KIEROWNIK  
 Powiatowego Urzędu Dokumentacji  
 Geodezyjnej i Kartograficznej

Starosta Miedzyrzeczki  
 Wydział Geodezji i Gospodarki Nieruchomościami-  
 Powiatowy Ośrodek Dokumentacji Geodezyjnej i Kartograficznej  
 W obzaryse ceruzowym kias ..... potwierdzono  
 w terenie skutecznosci treści mapy zasadniczej.  
 Działaniem potwierdzające skutecznosc mapy do zaktualizacji  
 w dniu 2009-06-08 zaktualizowane pod nr 1417/09  
 Niniejsza mapa może służyć do celów projektowych  
 Projektowane zmiany techniczne wyrażające polecenie  
 na budowę urządzeń wytycznych i inwentaryzacji powyko-  
 nawczej przez jednostki uprawnione do wykonania  
 przez geodczych  
 Miedzyrzecz, dnia 2009-06-08 (podpis)

Za zgodność odpisu z oryginałem  
 mgr inż. Andrzej Wersty  
 nr bud. nr 15/79/GW i nr 15/81/GW  
 dnia 30.08.09 r. podpis: [Podpis]  
 [Podpis]  
 [Podpis]

Zat. graf. 1



MAPA SYTUACYJNO- WYSOKOŚCIOWA

Do celów projektowych  
Gmina: Skwierzyna  
Obręb: Dobrojewo  
Skala: 1:1000  
Działka: 75/1  
Mapa: 411.233.241,243  
KERG: 541/7/09

Stan aktualny na dzień: 05-06-2009r  
Nie wyklucza się istnienia w terenie innych nie wskazanych na niniejszej mapie urządzeń podziemnych, które nie były zgłoszone do inwentaryzacji powykonawczej i nie stwierdzono ich obecności podczas wywiadu terenowego i branżowego.  
Wykonano dnia: 05-06-2009r

USŁUGI GEODEZYJNE I KARTOGRAFICZNE  
MIROSLAW BUDLEWICZ  
GEODETA I KARTOGRAF  
ul. Jawny 13349  
BOBROWO - 01-509-333-696  
NIP: 142-12-77-01509-333-696  
REGON 210292935

STAROSTWO POWIATOWE  
w Międzyrzeczu  
Wydział Architektury i Budownictwa  
rysunek do załącznika nr 1  
decyzji 144/2010  
z dnia 06.07.10. (podpis)

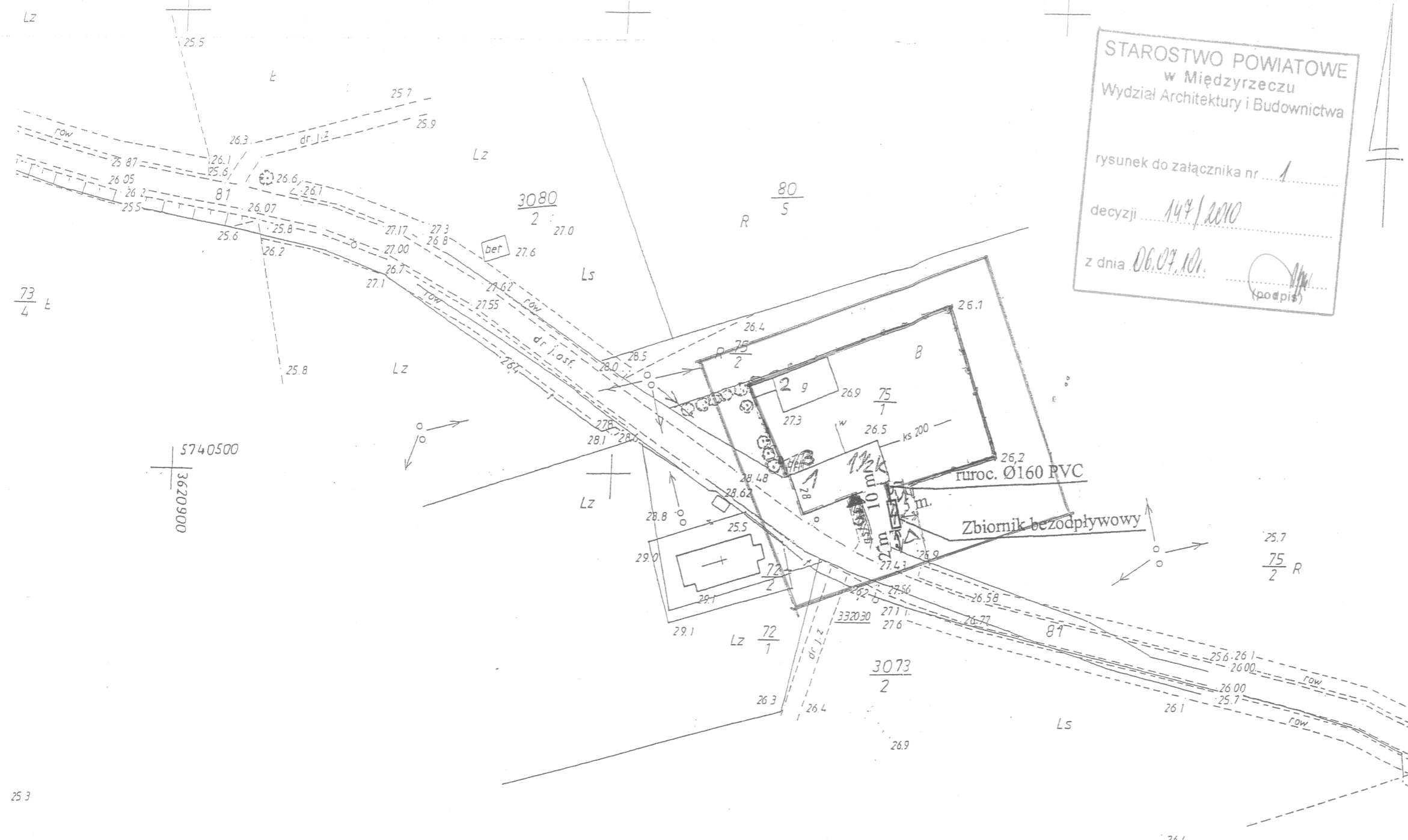

LEGENDA:

1. ISTNIEJĄCY BUDYNEK MIESZKALNY
2. ISTNIEJĄCY BUDYNEK GOSPODARCZY
3. NAWIERZCHNIE UTWARDZONE
4. PROJEKTOWANY ZBIORNIK BEZODPŁYWOWY  
V= 10 M3

POWIERZCHNIE UTWARDZONE

- POWIERZCHNIA UTWARDZONA-BETON
- POWIERZCHNIA UTWARDZONA-ASFALT
- FURTKA I BRAMA WJAZDOWA
- OGRODZENIE Z SIATKI NA SŁUPKACH STAL.
- ISTNIEJĄCE WEJŚCIE DO BUDYNKU
- ISTNIEJĄCE WEJŚCIA I WJAZDY NA POSESJĘ
- ISTNIEJĄCA ZIELEŃ WYSOKA
- CHARAKTERYSTYCZNE RZĘDNE TERENU
- ILOŚĆ KONDYGNACJI ISTNIEJĄCEGO BUDYNKU
- GRANICA OBSZARU OBJĘTEGO OPRACOWANIEM
- GRANICA DZIAŁKI BUDOWLANEJ
- PRZYŁĄCZE KANALIZACYJNE PVC160

Szkic orientacyjny



5740400  
3621000  
STAROSTWO POWIATOWE  
w Międzyrzeczu  
ul. Przemysłowa 2  
66-300 MIĘDZYRZECZ  
tel. (0-95) 742-84-10, fax: 742-84-11

Z up. STAROSTY

mgr Jarosław Nawski  
KIERSKI  
Powiatowego Ośrodka Dokumentacji  
Geodezyjnej i Kartograficznej

Starosta Międzyrzeczki  
Wydział Geodezji i Gospodarki Nieruchomościami  
Powiatowy Ośrodek Dokumentacji Geodezyjnej i Kartograficznej  
W obszarze oznaczonym literą ..... potwierdzono  
w terenie prawdziwość treści mapy zasadniczej.  
Dokumenty potwierdzające prawdziwość mapy do składu  
w dniu 2009-06-08 sformułowane pod nr 541/7/09  
Miejscowe dane zostały uwzględnione na celach projektowych.  
Przebieg linii kanalizacyjnych wyznaczono na podstawie  
na podstawie wyników wywiadu i inwentaryzacji powyko-  
nawczej oraz danych udostępnionych przez właściciela  
dla potrzeb geodezyjnych.  
Międzyrzecz, dnia 2009-06-08

USŁUGI W BUDOWNICTWIE 66-400 GORZÓW WLKP. ul. WYSZYŃSKIEGO 148c/1		
Stadium	Projekt Budowlany	Nr rys 1
Treść	Projekt zagospodarowania terenu.	Skala 1:1000
Adres	Dobrojewo dz. nr 75/1 gm. Skwierzyna	Data: 30-08-2009
Projektant	mgr inż. Andrzej Wersty upr. bud. 55/81/GW Specjalność Inst.-Inż. w zakresie pełnym	Podpis: <i>AW</i>
Sprawdzający	mgr inż. Anna Wojtczak upr. bud. LBS/0033/PWOS/08 Branża: inst. - sanit. bez ograniczeń	Podpis: <i>Wojtczak</i>

Do celów projektowych  
Gmina: Skwierczyna  
Obręb: Dobrojewo  
Skala: 1:1000  
Działka: 75/1  
Mapa: 411.233.241,243  
KERG: 541/7/09

Stan aktualny na dzień: 05-06-2009r  
Nie wyklucza się istnienia w terenie innych niż wskazanych na niniejszej mapie urządzeń podziemnych, które nie były zgłoszone do inwentaryzacji powykonawczej i nie stwierdzono ich obecności podczas wywiadu terenowego i branżowego.  
Wykonano dnia: 05-06-2009r

USŁUGI GEODEZYJNE I KARTOGRAFICZNE  
MIROSLAW BUŻEWICZ  
GEODETA II KLASY, HONOROWY PRZEW. MGPIB 13348  
BOBOWICKO, ul. Wędrzycka 10  
TEL: 05-100-70-78, 0509-393-696  
NIP: 505-100-70-78 REGON 213282935

A x 5740498,00 y 3621062,00  
B x 5740492,00 y 3621065,00  
C x 5740488,00 y 3621066,00

Szczegół "A"

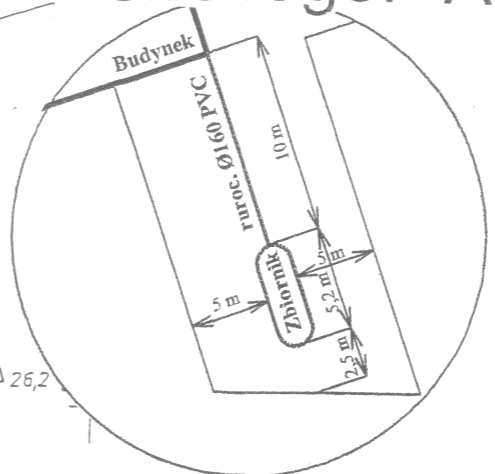

Szczegół "A"

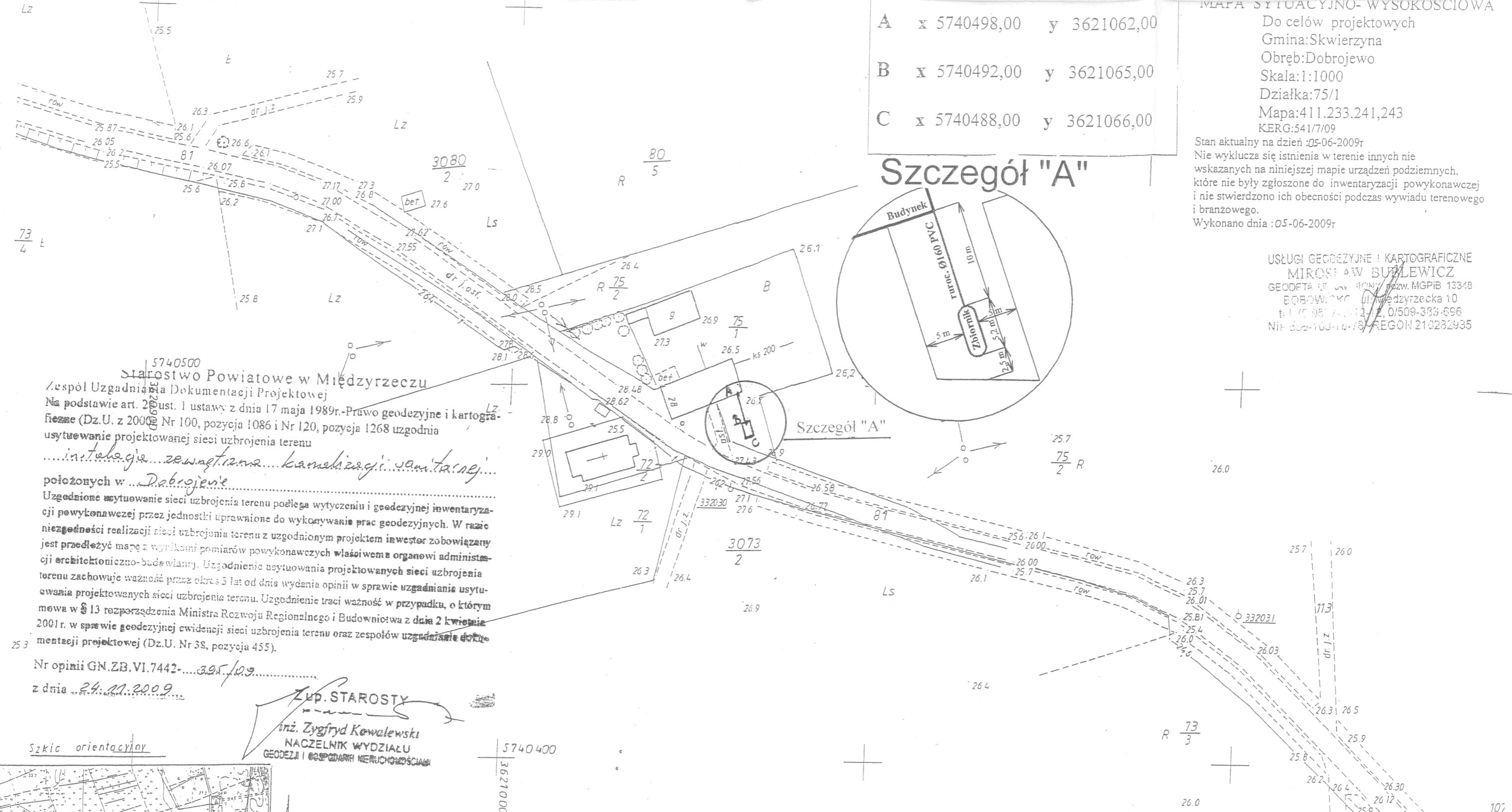

5740500  
Starostwo Powiatowe w Międzyrzeczu  
Zespół Uzgadniania Dokumentacji Projektowej  
Na podstawie art. 28 ust. 1 ustawy z dnia 17 maja 1989r.-Prawo geodezyjne i kartograficzne (Dz.U. z 2000r. Nr 100, pozycja 1086 i Nr 120, pozycja 1268 uzgodnia usytuowanie projektowanej sieci uzbrojenia terenu  
.....in. technologicznie zewnątrzlokalizacji kanalizacji sanitarnej.....  
położonych w Dobrojewie  
Uzgodnione usytuowanie sieci uzbrojenia terenu polega wytyczeniu i geodezyjnej inwentaryzacji powykonawczej przez jednostki uprawnione do wykonywania prac geodezyjnych. W razie niezgodności realizacji sieci uzbrojenia terenu z uzgodnionym projektem inwestor zobowiązany jest przedłożyć mapę z wynikami pomiarów powykonawczych właściwemu organowi administracji architektoniczno-budowlanej. Uzgodnienie usytuowania projektowanych sieci uzbrojenia terenu zachowuje ważność przez okres 5 lat od dnia wydania opinii w sprawie uzgadniania usytuowania projektowanych sieci uzbrojenia terenu. Uzgodnienie traci ważność w przypadku, o którym mowa w § 13 rozporządzenia Ministra Rozwoju Regionalnego i Budownictwa z dnia 2 kwietnia 2001r. w sprawie geodezyjnej ewidencji sieci uzbrojenia terenu oraz zespołów uzgadniania dokumentacji projektowej (Dz.U. Nr 38, pozycja 455).

Nr opinii GN.ZB.VI.7442-.....395/09.....  
z dnia ..24.11.2009.....

Z up. STAROSTY  
inż. Zygfryd Kowalewski  
NACZELNIK WYDZIAŁU  
GEODEZJI I GOSPODARSTWA NIERUCHOMOŚCIAMI

STAROSTWO POWIATOWE  
w Międzyrzeczu  
ul. Przemysłowa 2  
66-300 MIĘDZYRZECZ  
tel. (0-95) 742-84-10, fax: 742-84-11

Z up. STAROSTY  
mgr Jarosław Pawlowski  
KIEROWNIK  
Powiatowego Ośrodka Dokumentacji  
Geodezyjnej i Kartograficznej

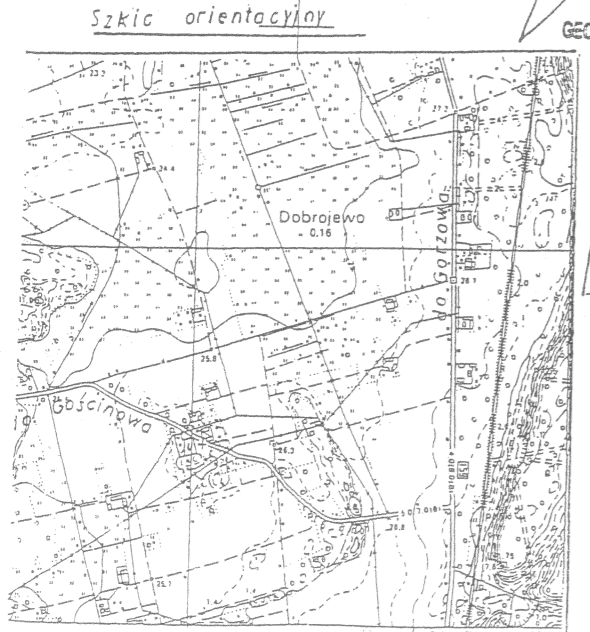

USŁUGI W BUDOWNICTWIE 66-400 GORZÓW WLKP. ul. WYSZYŃSKIEGO 148c/1		
Stadium	Projekt Budowlany	Nr rys 2
Treść	Zbiornik bezodpływowy + kanaliz. sanit.	Skala 1:1000
Adres	Dobrojewo gm. Skwierczyna	Data: 30-08-2009
Projektant	mgr inż. Andrzej Wersty upr. bud. 55/81/GW Specjalność Inst.-Inż. w zakresie pełnym	Podpis: <i>AW</i>
Sprawdzający	mgr inż. Anna Wojtczak upr. bud. LBS/0033/PWOS/08 Branża: inst. - sanit. bez ograniczeń	Podpis: <i>Wojtczak</i>

Starosta Międzyrzeczki  
Wydział Geodezji i Gospodarki Nieruchomościami  
Powiatowy Ośrodek Dokumentacji Geodezyjnej i Kartograficznej  
W obszarze oznaczonym literą ..... potwierdzono w terenie prawdziwość treści mapy zasadniczej. Dokumentary potwierdził w prawdziwość mapy do zeszłego dnia 2009-06-08 potwierdzono pod nr 7442/09  
Niniejsza mapa służy do celów projektowych. Projektant nie ponosi odpowiedzialności za ewentualne błędy w budownictwie wynikające z inwentaryzacji powykonawczej przez jednostki uprawnione do wykonywania prac geodezyjnych.  
Międzyrzecz, dnia 2009-06-08

Budynek

Zbiornik V=10m  
bezdopływowy

p.p. 24,00

Ocieplenie 20 cm z żuźla lub  
z łupek styropianowych.

Rzędna terenu	26,70	26,70	
Rzędna dna kanału	25,70	25,90	
Zagłębienie	1,00	0,80	
Średnica, materiał			Ø 160 mm PVC kanaliz.
Długość			10,0 m

Szambo

USŁUGI W BUDOWNICTWIE			
66-400 GORZÓW WLKP. ul. WYSZYŃSKIEGO 148c/1			
Stadium	Projekt Budowlany	Nr rys 3	
Treść	Profil kanalizacji sanitarnej	Skala	1:100
Adres	Dobrojewo gm. Skwierzyna	Data:	30-08-2009
Projektant	mgr inż. Andrzej Wersty upr. bud. 55/81/GW Specjalność Inst.-Inż. w zakresie pełnym	Podpis:	<i>Wojtek</i>
Sprawdzający	mgr inż. Anna Wojtczak upr. bud. LBS/0033/PWOS/08 Branża: inst. - sanit. bez ograniczeń	Podpis:	<i>Wojtek</i>

STAROSTWO POWIATOWE  
w Międzyrzeczu  
Wydział Architektury i Budownictwa

rysunek do załącznika nr 1

decyzji 147/2010

z dnia 06.04.10r.

(podpis)

Przekrój

STAROSTWO POWIATOWE  
w Międzyrzeczu  
Wydział Architektury i Budownictwa

rysunek do załącznika nr ... 1

decyzji ... 147/2010

z dnia 06.07.10r.

(podpis)

WIDOK Z BOKU – ZBIORNIK BEZODPŁYWY  
POJEMNOŚĆ 10000L

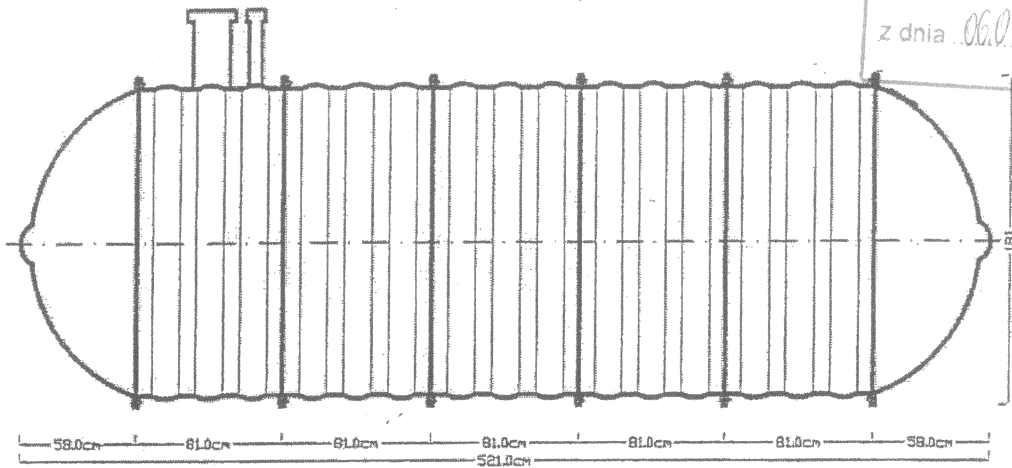

RZUT Z GÓRY – ZBIORNIK BEZODPŁYWY

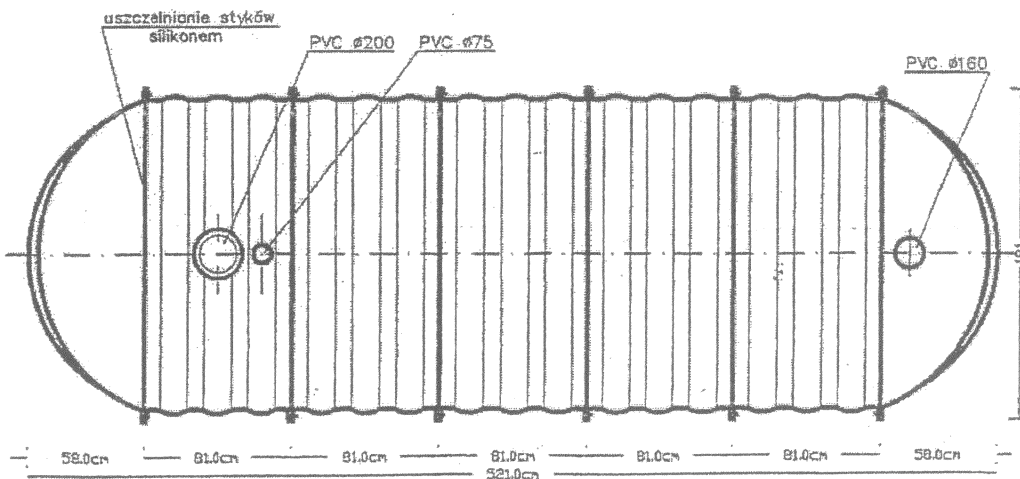

USŁUGI W BUDOWNICTWIE 66-400 GORZÓW WLKP. ul. WYSZYŃSKIEGO 148c/1		
Stadium	Projekt Budowlany	Nr rys 4
Treść	Zbiornik bezodpływowy	
Adres	Dobrojewo gm. Skwierzyna	Data: 30-08-2009
Projektant	mgr inż. Andrzej Wersty upr. bud. 55/81/GW Specjalność Inst.-Inż. w zakresie pełnym	Podpis: <i>Wersty</i>
Sprawdzający	mgr inż. Anna Wojtczak upr. bud. LBS/0033/PWOS/08 Branża: inst. - sanit. bez ograniczeń	Podpis: <i>Wojtczak</i>